2ое Изданіе.

Сѣверный Вѣтеръ.

Levent du Nord.

Вальсъ

на мотивы цыганск. пѣсни „Письмецо“ и др.

Ц. 75 коп.

Арр.

Н. Артемьевъ.

ор. 214.

Собственность издателя

ЮЛІЙ ГЕНРИХЪ ЦИММЕРМАНЪ.

С.-ПЕТЕРБУРГЪ, Большая Морская, 34 и 40. — ЛЕЙПЦИГЪ, Кверштрасе, № 26—28. — МОСКВА, Кузнецкій м., д. Захарьина.

Сѣверный вѣтеръ.

(И то и сё еще кой что.)

ВАЛЬСЪ

ИЗЪ ЦЫГАНСКИХЪ ПѢСЕНЪ.

Арранж. Н. АРТЕМЬЕВЪ.

Intrada.
Moderato.

Piano.

p

cresc.

sfz

p

VALSE.
Tempo di Valse.

p

cresc.

f

Новость: „НА УШКО“ 3ій Вальсъ (interrompue.) соч. Н. АРТЕМЬЕВЪ.— 75 к.

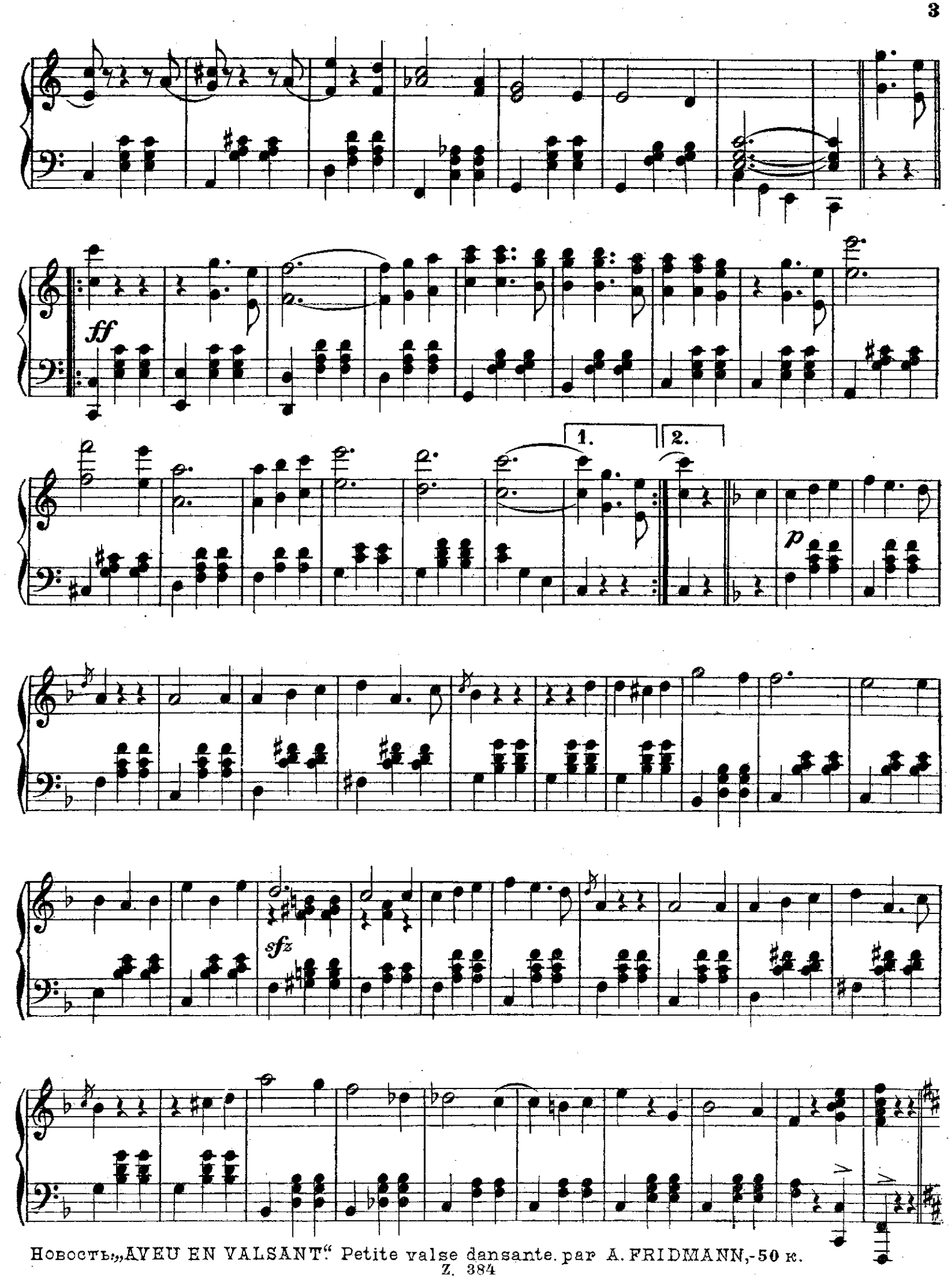

Новость: „AVEU EN VALSANT“ Petite valse dansante par A. FRIDMANN, - 50 к.
Z. 384

ПИСЬМЕЦО.

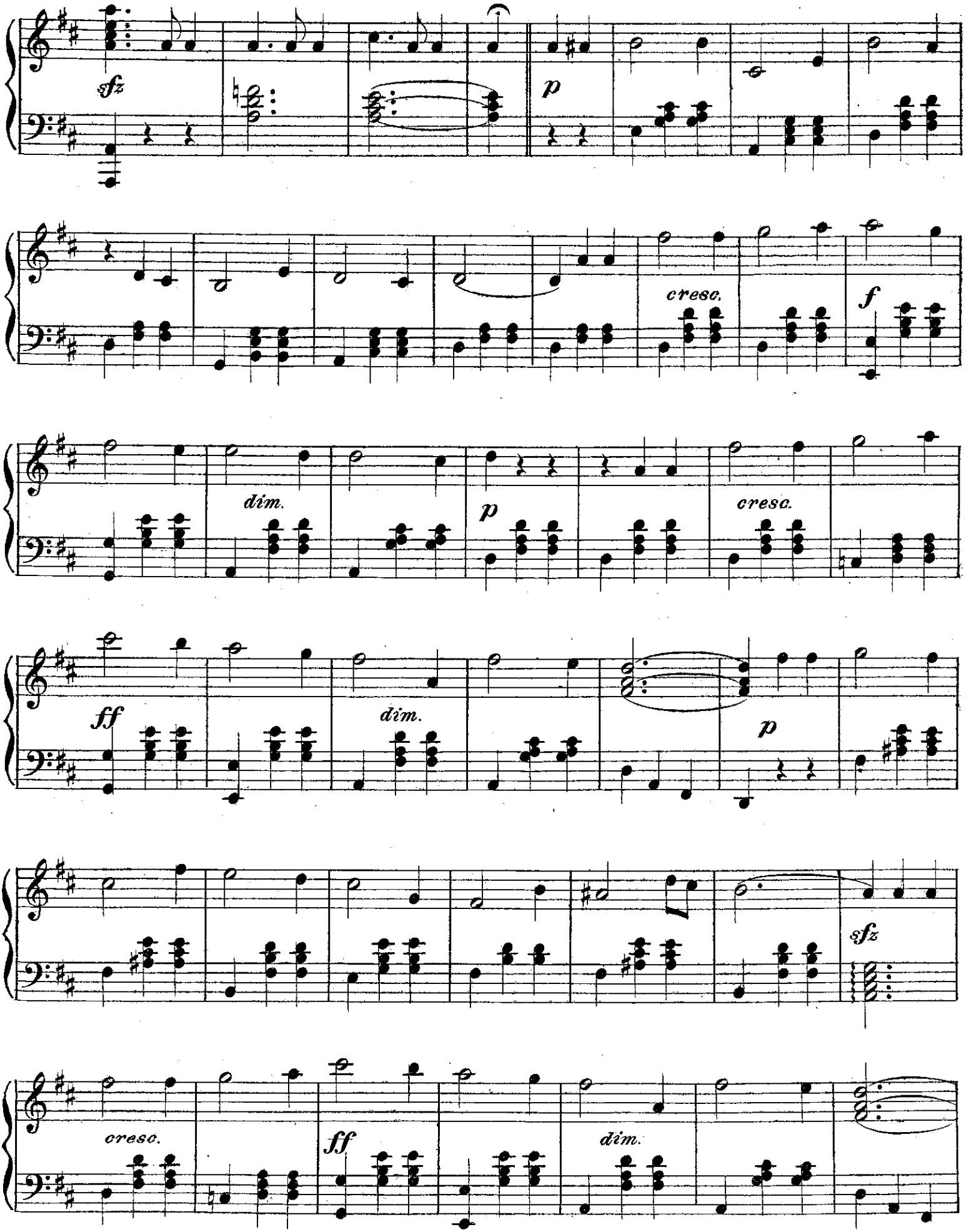

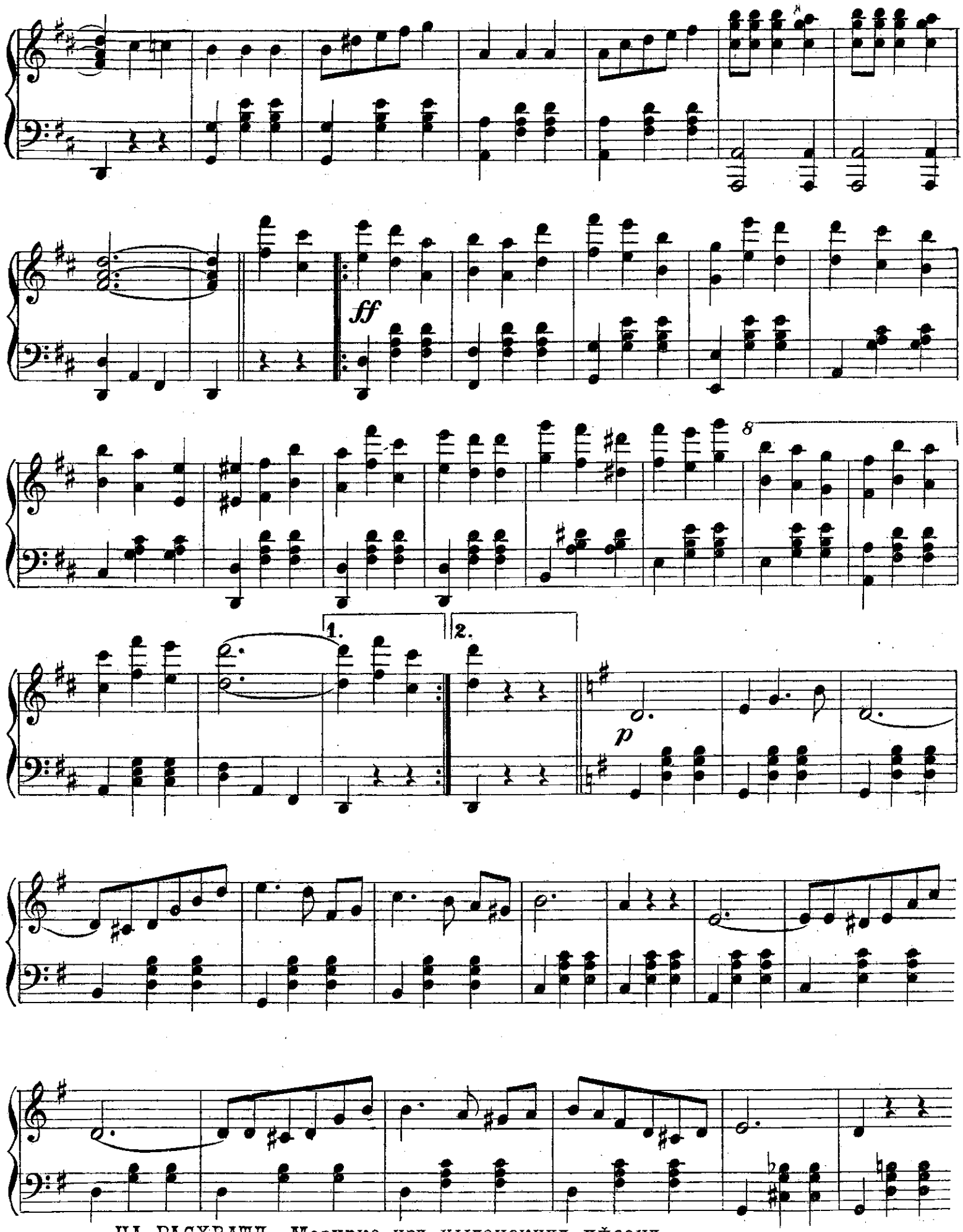

Новость: НА РАСХВАТЪ. Мазурка изъ цыганскихъ пѣсенъ арр. А. Артемьевъ — 40 к. (Очень удобна для танцевъ!)
Z. 384

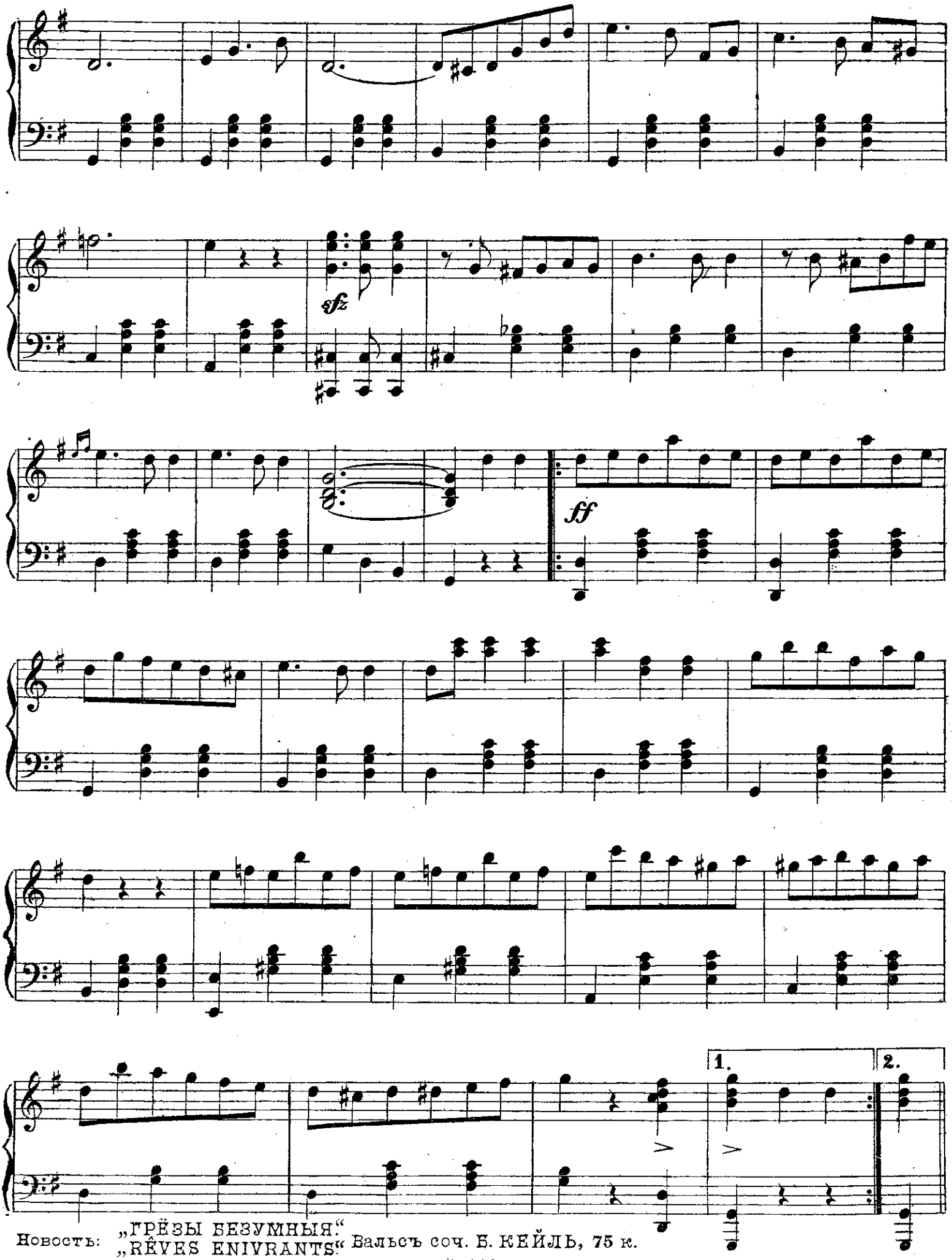

Новость: „ГРЁЗЫ БЕЗУМНЫЯ.“
„RÊVES ENIVRANTS“ Вальсъ соч. Б. КЕЙЛЬ, 75 к.

CODA.

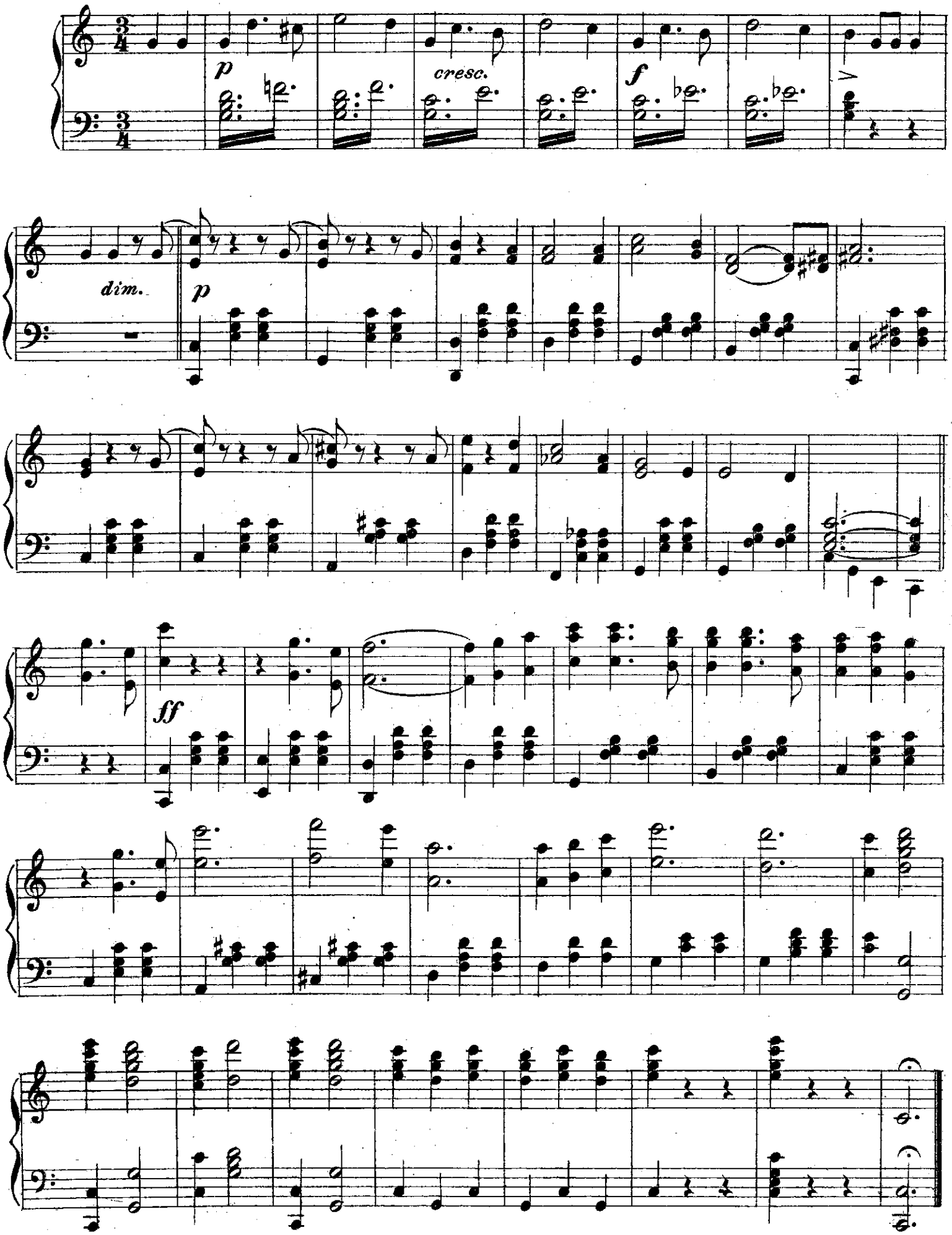

Нотопечатня О.Б.МАЙ, Спб. Б. Морская 24.

[starinnye-noty.ru]

Л 37-1
Ленкнига Маг. № 37 Р. 20 Кн. №

ЛЮБИМѢЙШІЕ НОВЫЕ ТАНЦЫ.

нынѣшнаго сезона, очень удобны для танцевъ.

AUSWAHL DER BELIEBTESTEN NEUESTEN TÄNZE.

Vorzüglich zum Tanz.

КРЕЙЦЕРОВА СОНАТА НА БАЛУ. (La sonate à Creutzer au bal.)

Вальсъ на мотивы Крейцеровой сонаты и Гондольера Вальса. арр. А. Розенбергъ, Op. 82.

Ц. 85 к.

ШАЛОСТЬ АМУРА. (Les espiègleries de l'Amour.)

IV. Изданіе. Вальсъ изъ одноименнаго балета. М. Фридманъ, Op. 5.

Ц. 75 к.

ТУРЪ ВАЛЬСА. (Un tour de valse.)

III. Изданіе. 2e Valse interrompue. Н. Артемьева, Op. 211.

Ц. 30 к.

LA FIN DU SIÈCLE. (Конецъ вѣка.)

III. Изданіе. Вальсъ. Ю. Герхенъ, Op 37.

Ц. 75 к.

ПЕТЕРБУРГСКАЯ ЖИЗНЬ. (Petersburger Leben.)

III. Изданіе. Вальсъ изъ репертуара піаниста Шмидтъ на мотивы Штраусса. арр. В. Семенова.

Ц. 75 к.

ЗВѢЗДЫ и ГРЁЗЫ. (Rêves étoilés.)

Вальсъ. И. Лабади, Op. 23.

Ц. 75 к.

ПЫЛКОЕ СЕРДЕЧКО. (Heisses Herzchen.)

Полька. Г. Трауготъ, Op. 28.

Ц. 50 к.

ФРАНКО = РУССКАЯ КАДРИЛЬ. (Quadrille franco = russe.)

изъ новѣйшихъ французскихъ и цыганскихъ пѣсенъ сост. Н. Артемьевъ, Op. 210.

1я Фиг. 6я Фиг.

Ц. 60 к.

СОБСТВЕННОСТЬ ИЗДАТЕЛЯ

С. ПЕТЕРБУРГЪ, Большая Морская, 30 и 40.

Юлій Генрихъ Циммерманъ.

МОСКВА, Кузнецкій мостъ, домъ Захарьина.

ЛЕЙПЦИГЪ, Кверштрасе, 26 и 28.

Нотопечатня О. В. Май. Спб. Б. Морская 24.