Для маленькихъ ручекъ и ножекъ.

Für kleine Händchen und Füsschen.

Новый Альбомъ

самыхъ любимыхъ современныхъ танцевъ

въ легкомъ переложеніи

для **ФОРТЕПІАНО** въ 2 руки

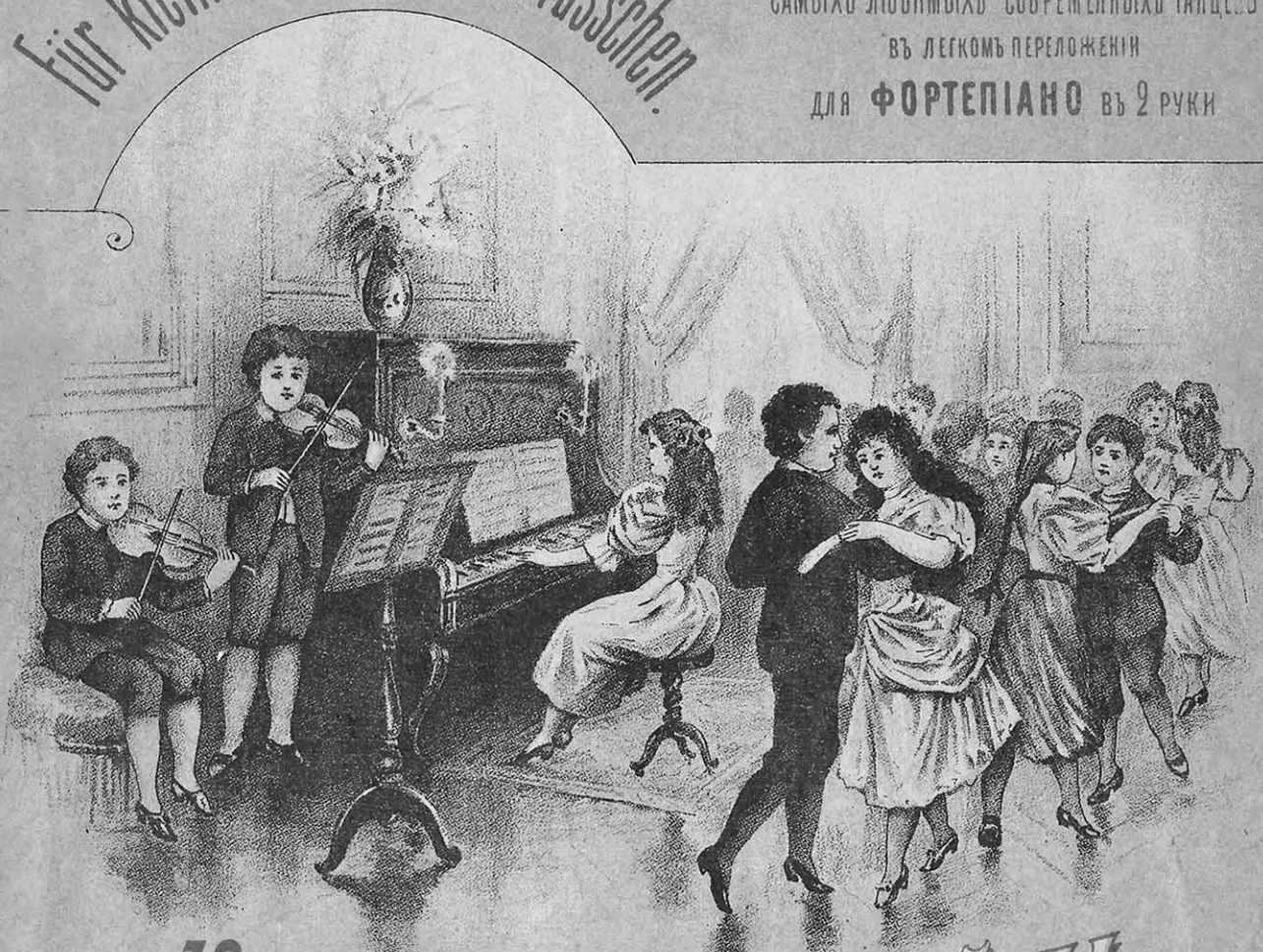

для **Юности** арр.

Б. Ф. Кейль.

Цѣна 1 Руб. netto.

Собственность Издателя.

Юлій Генрихъ Циммерманъ

С. Петербургъ, Москва,

Варшава,

Складъ у Гебетнеръ и Вольфъ.

Дозв. ценз. С.-Петербургъ. 16 Іюня 1901 г.

Лит. Бауманъ и Эйлеръ С.П.Б. 4 Рота 4

Чудо-Полька.*)

Дж. де БОТАРИ, Op. 31.

6.

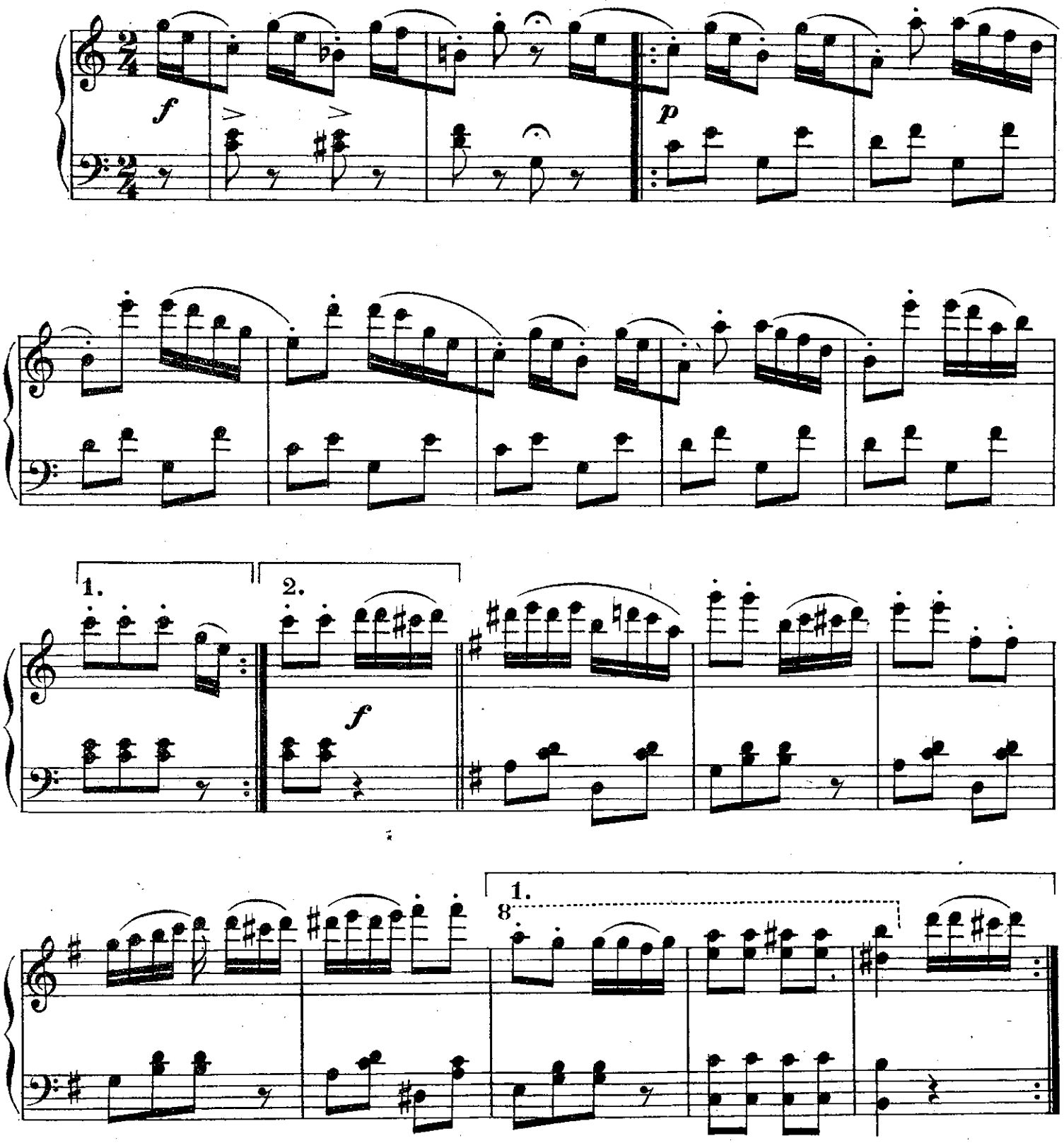

*) Оригинальное изданіе – 50 к.

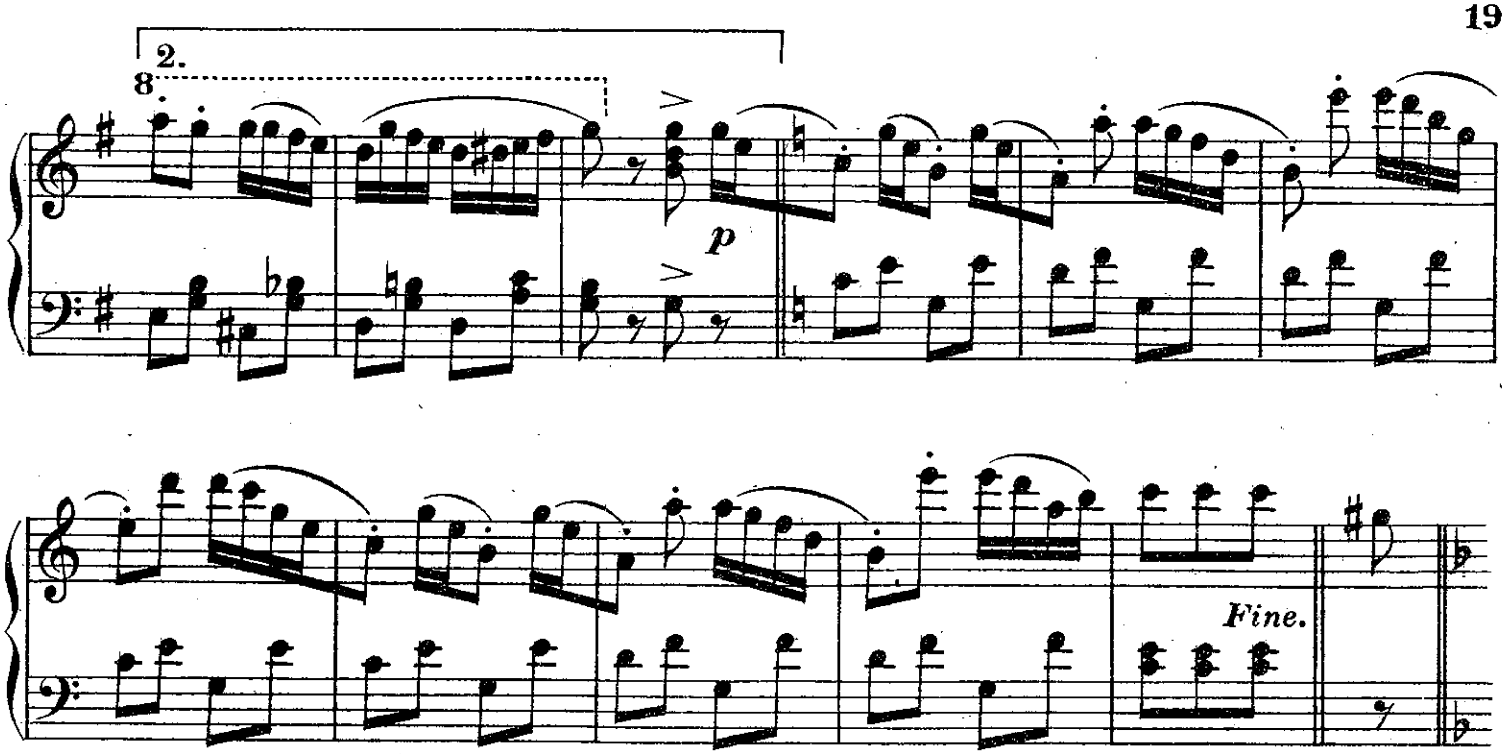

TRIO.

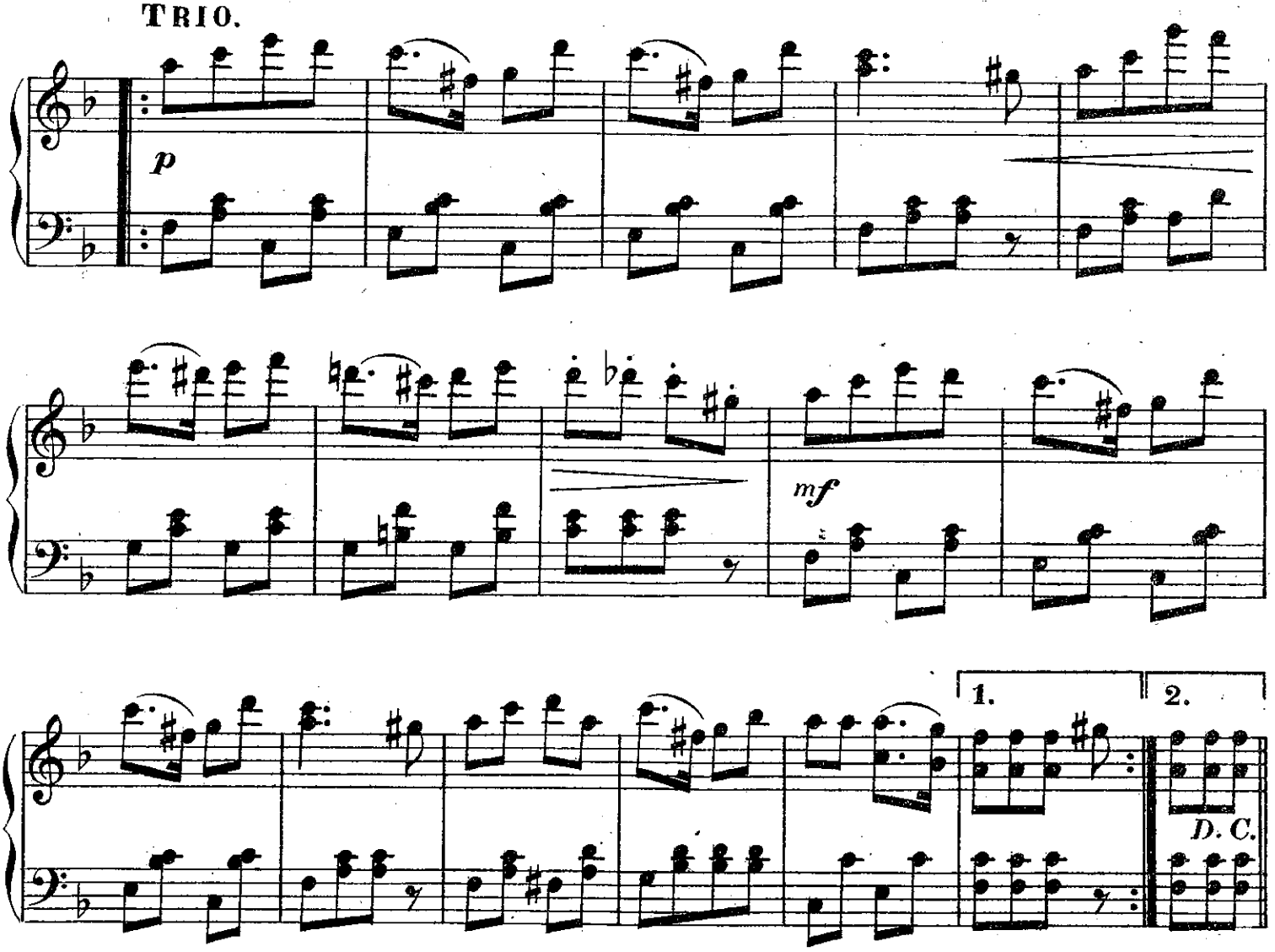

www.starinnye-noty.ru